



新年明けましておめでとうございます。



町内会の皆様、新年あけましておめでとうございます。

輝かしい令和8年の新春を皆様お揃いで健やかに迎えのことと心よりお慶び申し上げます。

今年の干支である「午(うま)」は、その力強さと速さから「物事が順調に進み、飛躍する」象徴とされています。また、馬は人々を乗せて遠くまで連れて行ってくれることから、「人との交流が活発になる」という意味も持ち合わせています。

昨年は、例年の主行事に加えて新たに少年部(子ども会)、青少年指導員、スポーツ推進委員など、皆様のご協力のもと「ふれあいスポーツ大会」を実施することができました。

本年はこの「午」の持つ勢いにあやかり、町内会活動においてもさらなる「飛躍」と「交流の活性化」を目指してまいります。

「馬」が草原を駆け抜けるように、皆様のこの1年が、勢いよく、そして幸多いものとなりますよう心からお祈り申し上げ、本年も町内会活動への温かいご支援、ご協力のほどよろしくお願い申し上げます。



おいしい

おもちできたよ



つきたて！おもちおいし～い！！ ー 町内もちつき大会 ー



12/6(日)町内会館とお借りした隣の芝畑で、もちつき大会が実施されました。1人1パックを購入できる形で、つきたてのおもちの販売があり、多くの方がご家族そろって来場してくれました。60kg 用意されたもち米が1時間ほどでなくなりました。

恒例の子どもたちのもちつき体験は毎年大人気！兄弟で力を合わせたり、おうちの人に手伝ってもらったりして楽しみました！頑張っておもちをついた後は、少年部(子ども会)のテントで今年もキンカン付きミニ鏡もちと景品をもらいました。お天気も良く、12月にしては暖かく、お正月気分を味わえた1日でした。事務局は器具の準備や材料の調達、前日早朝からの米研ぎを実施。当日も早朝から各部、委嘱委員やボランティアの方々とともに力を合わせてもちつき大会を盛り上げました。大変お疲れさまでした。

みんなで
頑張って
ついたよ



もちつきの順番待ち。



子どもたちに
配布されたミニ
鏡餅とお菓子



あんこときな粉のおもちが
販売されました。



せいろで蒸し
たてのもち
あつあつ

箱根大涌谷散策と

プリンスホテルのランチビュッフェ

ー 町内親睦バス旅行 ー



11/30(日)多数の申込者 57 名で補助席を使つての親睦バス旅行となりましたが、希望者全員が参加できてよかったです。

お天気は快晴で、途中富士山もとてもきれいに見えました。箱根に到着したあたりから、大涌谷への大渋滞で、ランチビュッフェの時間が決まっていたこともあり、バスで大涌谷に向くことを断念せざるを得ませんでした。桃源台から個人的にロープウェイで大涌谷に向かれた方もいました。

ランチビュッフェの会場へは大幅に遅れることなく到着。すぐに着席でき前菜、サラダ、お肉・お魚料理からデザートまで皆で楽しみました。

ローストビーフが人気で何回もお代わりしたとの声が多く聞かれました。

帰路では、「漁港の駅 TOTO CO 小田原」や新しくできた「道の駅湘南ちがさき」でお土産を買いました。

食事、景色、バスの中でのふれあいと大満足の 1 日でした。

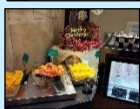
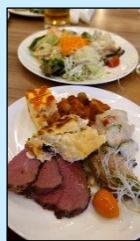

白神社で新嘗祭

千年以上前から名瀬町の鎮守様としてお参りされてきた白神社で 11/9(日)午前 11 時から新嘗祭が実施されました。本殿に地域の方々が集まり、町の安全と安寧を祈りました。午後からは七五三祝式が執り行われましたが、今年は第二町内会からの参加はありませんでした。



本殿にて祈祷を受けました。

☆役員選考委員会発足(12/20)

令和 8・9 年度の役員改選に伴い発足しました。町内会長、副会長、会計及び監事を選出します。メンバーは組長の代表 6 名、事務局 3 名、各部代表 3 名、委嘱委員代表 1 名、合計 13 名で構成されています。川瀬美登里さん(10 組)が委員長に選出されました。

お知らせ

☆どんど焼き

日時：令和 8 年 1 月 17 日(土)

午後 2~3 時

場所：名瀬川遊水地(下)

バス停栄橋そば

※破魔矢などについている

鈴など燃えないものは外してお持ちください。



☆名瀬小学校地域防災拠点 防災訓練(雨天決行)

日時：令和 8 年 2 月 21 日(土)

町内会館に 9:40 までに集合し、受付の避難者名簿作成後、皆で地域防災拠点である名瀬小学校へ。

*「無事です」タオルを玄関先などに 8 時~10 時頃まで掲げてください。

謹賀新年

賛助会員

| | | | | | |
|---|---|--|--|--|---|
| (株)マルエツ  814-0131 | (有)門和商事 (不動産管理) 811-6039  | (有)名瀬犬猫病院  814-0708 | ワールドテニス企画(株) ワールドテニススクール ホームページへ アクセス!  812-1984 | 名瀬幼稚園  812-0261 | 特別養護老人ホーム 太陽の國  812-8435 |
| えいあんの杜 東戸塚  814-3070 | (株)ファミリア 引越サービス  0120-154-085 | 日本交通横浜(株)  811-5111 | 東洋住建(株)  392-3357 | (株)ココスジャパン  810-1205 | ファミリーマート 戸塚名瀬町店 814-1285 |
| (株)生生製作所 (各種生産設備の 設計・製作)  811-0541 | J A S (株) (産業車両 向けシート生 産)  811-0141 | (株)シブヤエネックス ドクタードライブ スタジオ名瀬  812-0844 | 高松歯科医院  812-0875 | (株)タックス横浜  814-0510 | グループホーム 横浜名瀬・彩り  810-6868 |
| 看護小規模多機能施設 アンジュ  811-3708 | リアンレーヴ 東戸塚  0120-88-6090 | グループホーム ことりの森  814-6071 | セブンイレブン 横浜戸塚名瀬店 814-8777 | (株)オリバー  0120-572-291 |  |